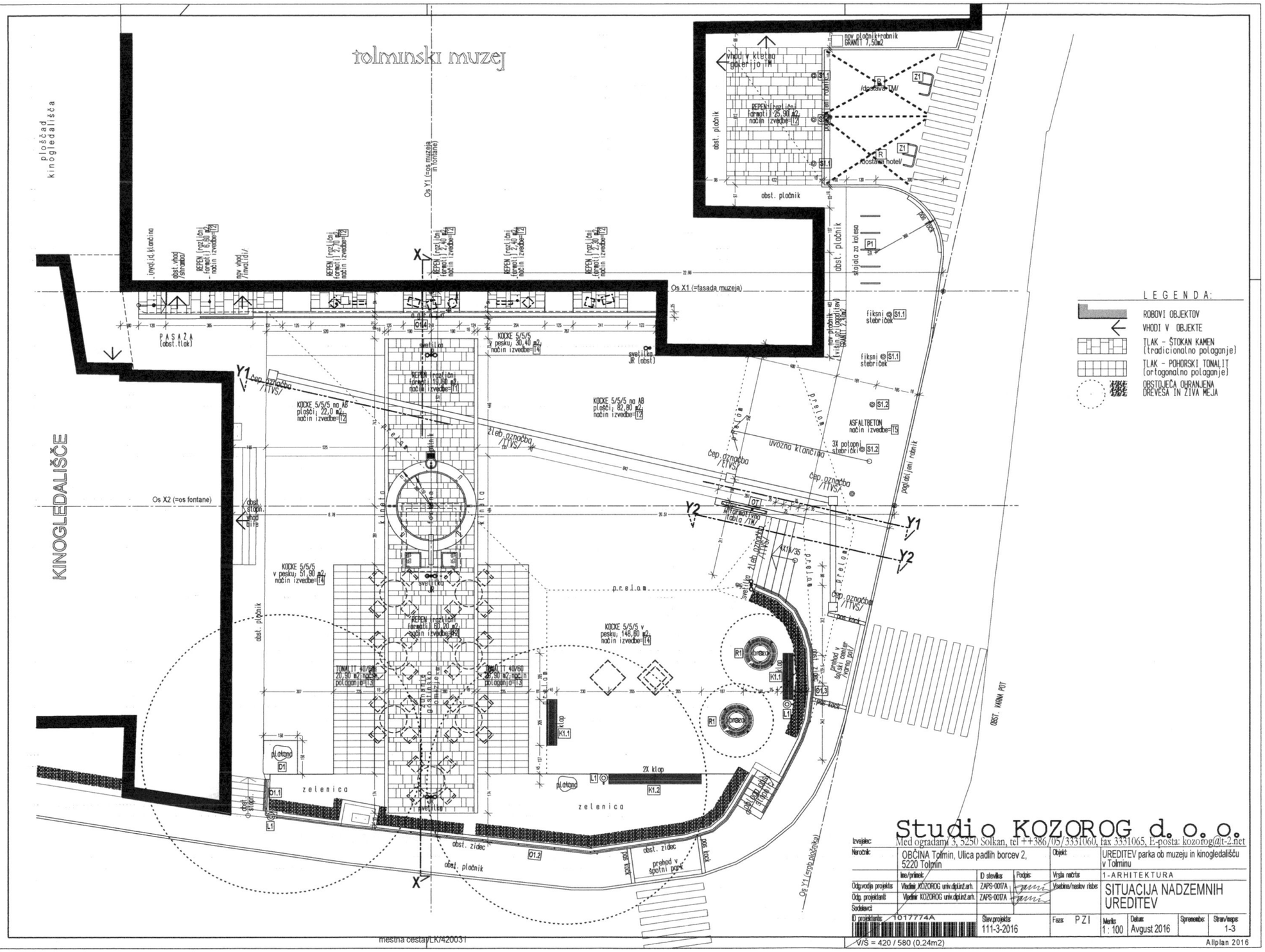


LEGENDA:

- ROBOVI OBJEKTOV
- VHODI V OBJEKTE
- TLAK - ŠTOKAN KAMEN (tradicionalno polaganje)
- TLAK - POHORSKI TONALIT (ortogonalno polaganje)
- OBSTOJEČA OHRANJENA DREVESA IN ŽIVA MEJA


Studio KOZOROG d. o. o.

Izvajalec: Med ogradami 3, 5250 Solkan, tel ++386/05/3331060, fax 3331065, E-posta: kozorog@t-2.net


| | | | | | |
|---|---|---|---|---|---|
| Naročnik: | OBČINA Tolmin, Ulica padlih borcev 2, 5220 Tolmin | | | Objekt: | UREDITEV parka ob muzeju in kinogledališču v Tolminu |
| | Ime/priimek: | ID številka: | Podpis: | Vrsta načrta: | 1-ARHITEKTURA |
| Odg.vodja projekta: | Vladimir KOZOROG univ.dipl.inž.arh. | ZAPS-0017A | | Vsebina/naslov risbe: | SITUACIJA NADZEMNIH UREDITEV |
| Odg. projektant: | Vladimir KOZOROG univ.dipl.inž.arh. | ZAPS-0017A | | | |
| Sodelavci: | | | | | |
| ID projektanta: 1017774A | | Štev.projekta: 111-3-2016 | | Faza: PZI | Merilo: 1 : 100 · Datum: Avgust 2016 · Spremembe: · Stran/teaps: 1-3 |

mestna cesta/LK/420031

V/Š = 420 / 580 (0.24m2)

Allplan 2016